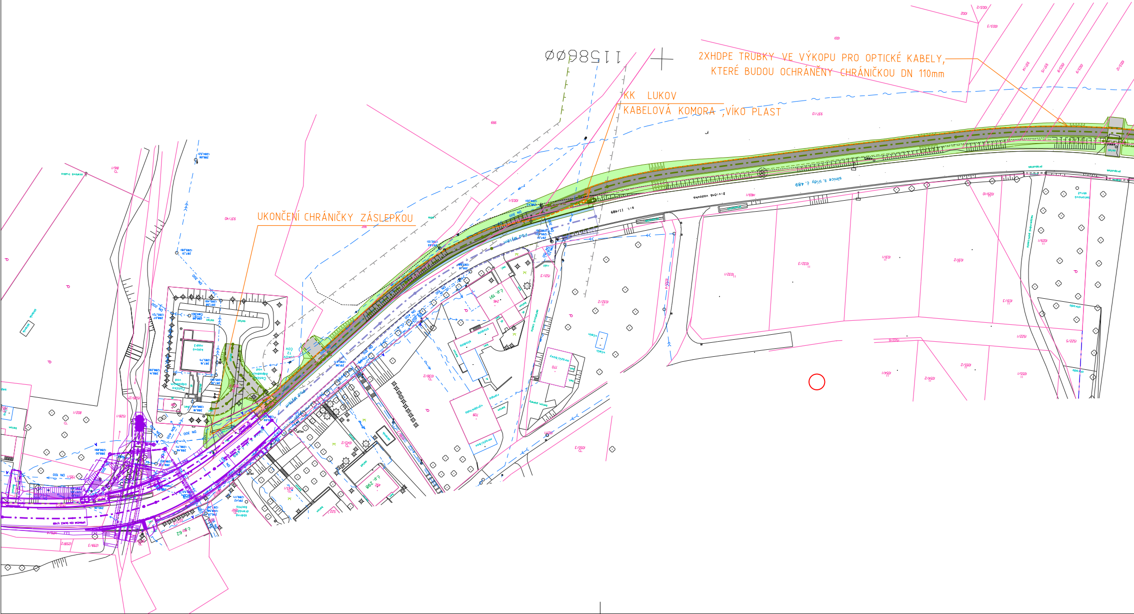

2XHDPE TRUBKY VE VÝKOPU PRO OPTICKÉ KABELY,
KTERÉ BUDOU OCHRÁNĚNY CHRÁNIČKOU DN 110mm

KK LUKOV
KABELOVÁ KOMORA ,VÍKO PLAST

UKONČENÍ CHRÁNIČKY ZÁSLEPKOU

silnice II. třídy č. 489
živičná vozovka
sil. II/489
č.p. 191
č.p. 298
č.ev. 62
DN 300
DN 200
DN 100

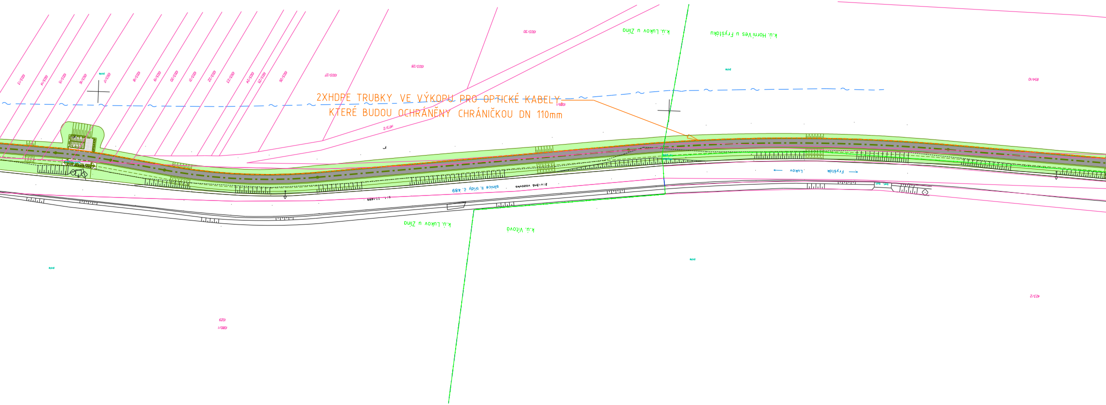
2XHDPE TRUBKY VE VÝKOPU PRO OPTICKÉ KABELY
KTERÉ BUDOU OCHRÁNĚNY CHRÁNIČKOU DN 110mm
k.ú. Lukov u Zlína
k.ú. Horní Ves u Fryštáku
k.ú. Lukov u Zlína
k.ú. Vítová
silnice II. třídy č. 489
živičná vozovka
sil. II/489
Lukov
Fryšták

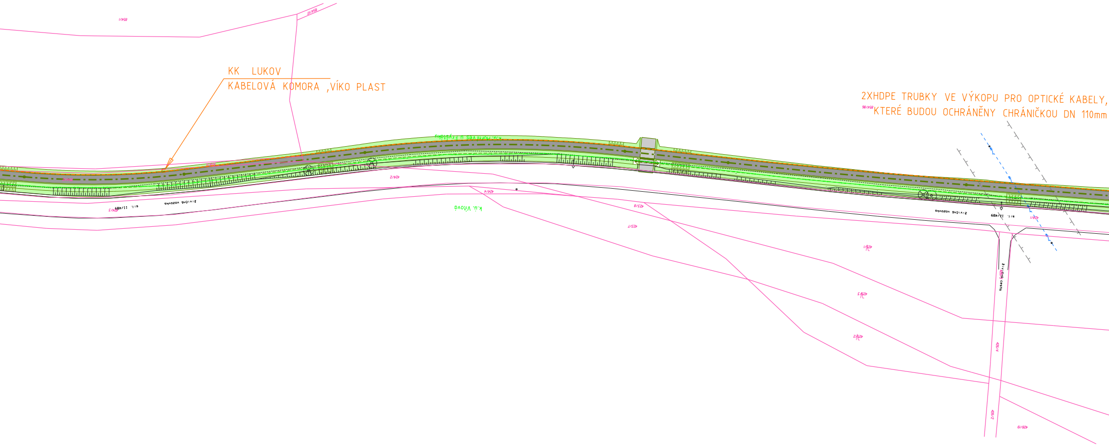
KK LUKOV
KABELOVÁ KOMORA ,VÍKO PLAST

2XHDPE TRUBKY VE VÝKOPU PRO OPTICKÉ KABELY,
KTERÉ BUDOU OCHRÁNĚNY CHRÁNIČKOU DN 110mm

854/1
k.ú. Horní Ves u Fryštáku
k.ú. Vítová
živičná vozovka
sil. II/489
424/3
424/2
424/4
423/8
423/7
854/86
424/1
živičná cesta
426/4
426/2
428/13

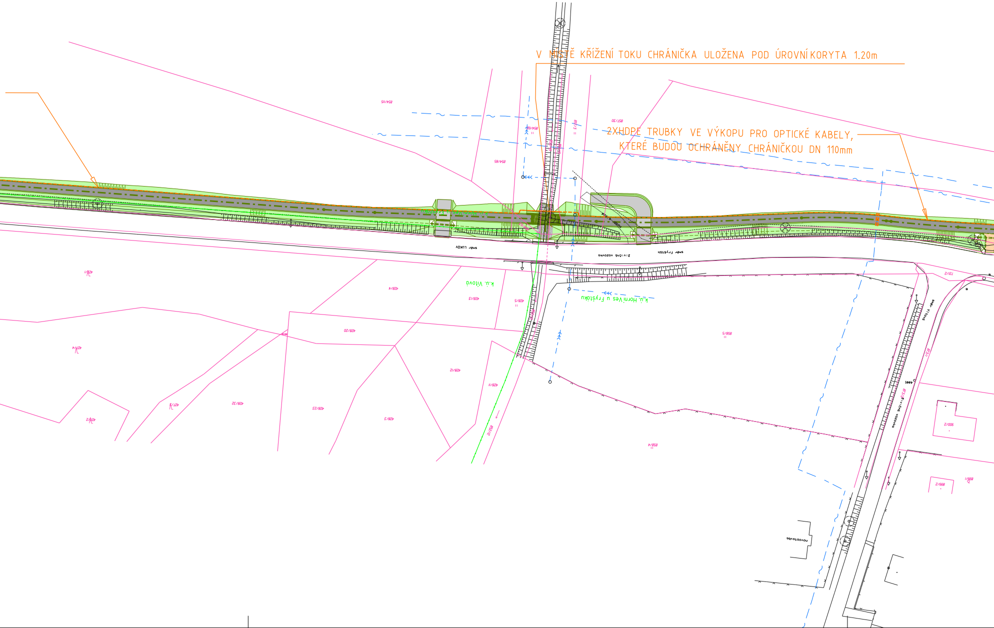
V MÍSTĚ KŘÍŽENÍ TOKU CHRÁNIČKA ULOŽENA POD ÚROVNÍ KORYTA 1.20m
2XHDPE TRUBKY VE VÝKOPU PRO OPTICKÉ KABELY, KTERÉ BUDOU OCHRÁNĚNY CHRÁNIČKOU DN 110mm
směr Lukov
živičná vozovka
směr Fryšták
k.ú. Vítová
k.ú. Horní Ves u Fryštáku
428/13
428/5
428/20
428/12
428/11
428/4
428/23
428/3
858/5
858/4
novostavba

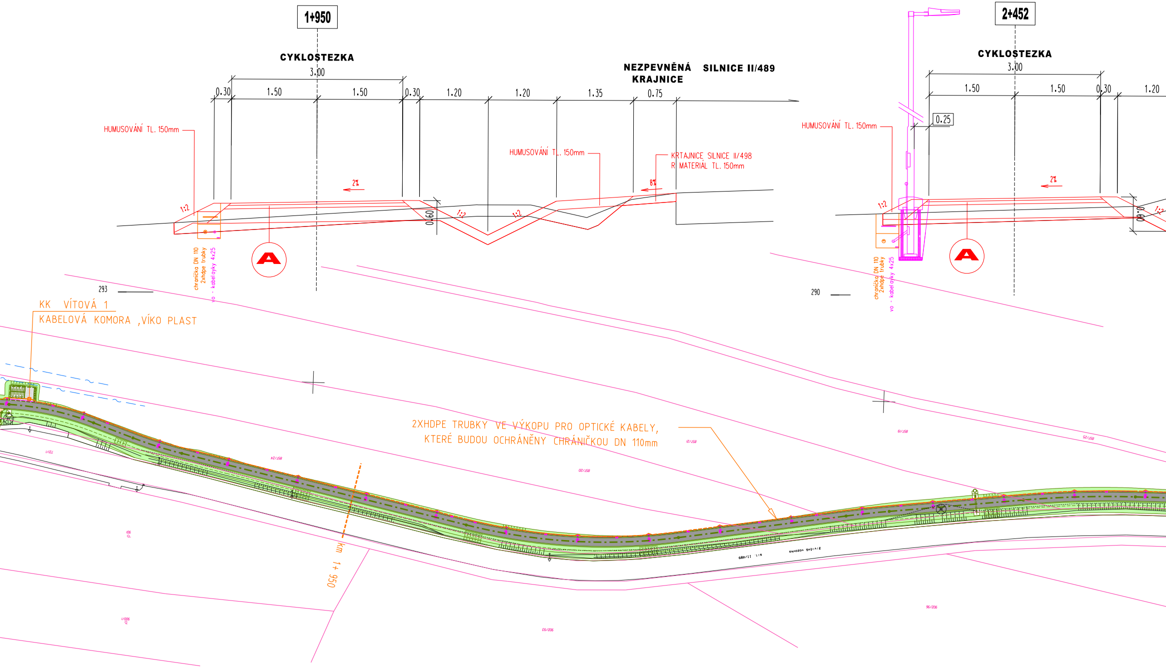
1+950
CYKLOSTEZKA
3.00
0.30
1.50
1.50
0.30
1.20
1.20
1.35
0.75
NEZPEVNĚNÁ KRAJNICE
SILNICE II/489
HUMUSOVÁNÍ TL. 150mm
HUMUSOVÁNÍ TL. 150mm
KRTAJNICE SILNICE II/498
R MATERIÁL TL. 150mm
2%
8%
1:2
1:2
1:2
0.60
chránička DN 110
2xhdpe trubky
vo - kabel ayky 4x25
A
293
2+452
CYKLOSTEZKA
3.00
1.50
1.50
0.30
1.20
0.25
HUMUSOVÁNÍ TL. 150mm
2%
1:2
1:2
0.60
chránička DN 110
2xhdpe trubky
vo - kabel ayky 4x25
A
290
KK VÍTOVÁ 1
KABELOVÁ KOMORA ,VÍKO PLAST
2XHDPE TRUBKY VE VÝKOPU PRO OPTICKÉ KABELY,
KTERÉ BUDOU OCHRÁNĚNY CHRÁNIČKOU DN 110mm
Km 1+950
857/24
857/20
857/21
857/19
857/25
93/206
96/206
SIL. II/489

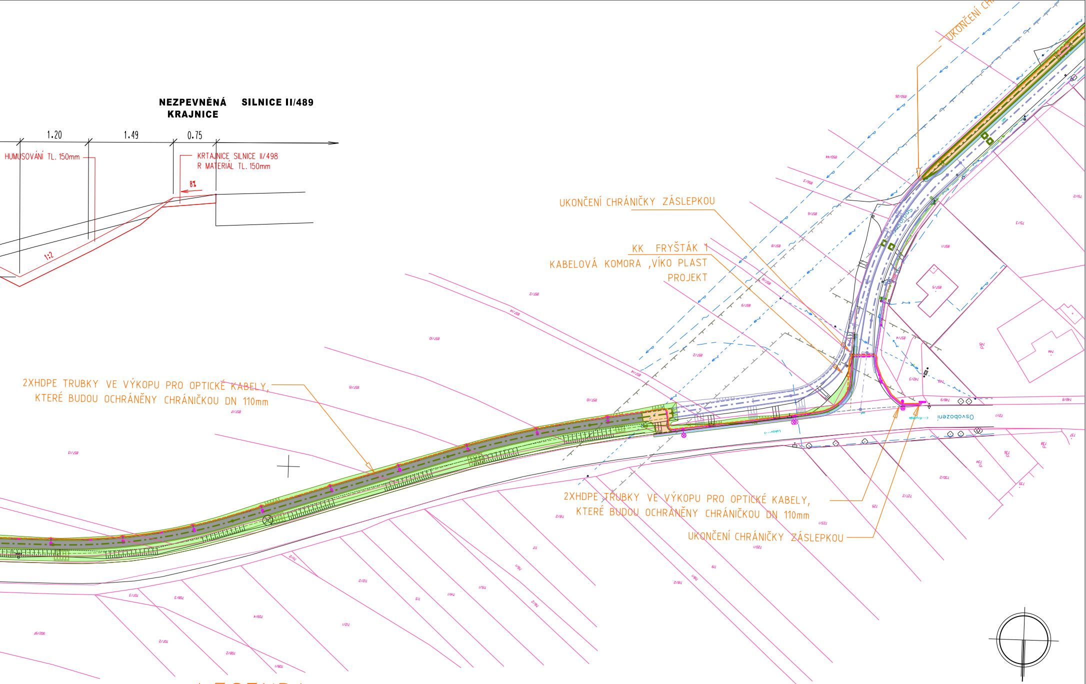
NEZPEVNĚNÁ KRAJNICE
SILNICE II/489
1.20
1.49
0.75
HUMUSOVÁNÍ TL. 150mm
KRTAJNICE SILNICE II/498
R MATERIÁL TL. 150mm
8%
1:2
UKONČENÍ CH
UKONČENÍ CHRÁNIČKY ZÁSLEPKOU
KK FRYŠTÁK 1
KABELOVÁ KOMORA ,VÍKO PLAST
PROJEKT
2XHDPE TRUBKY VE VÝKOPU PRO OPTICKÉ KABELY,
KTERÉ BUDOU OCHRÁNĚNY CHRÁNIČKOU DN 110mm
Osvobození
2XHDPE TRUBKY VE VÝKOPU PRO OPTICKÉ KABELY,
KTERÉ BUDOU OCHRÁNĚNY CHRÁNIČKOU DN 110mm
UKONČENÍ CHRÁNIČKY ZÁSLEPKOU

LEGENDA :

SO 422 - REZERVNÍ CHRÁNIČKA PRO OPTICKÝ KABEL

- - - - - CHRANIČKA - 2xHDPE TRUBKY

▭ PODZEMNÍ KABELOVÁ KOMORA

POZNÁMKY:

1) VYTYČENÍ PODZEMNÍCH SÍTÍ NELZE ODMĚŘOVAT DLE TOHOTO VÝKRESU, KRESLENO SCHEMATICKY. PŘED ZAHÁJENÍM ZEMNÍCH PRACÍ MUSÍ BÝT VŠECHNY PODZEMNÍ INŽENÝRSKÉ SÍTĚ VYTÝČENY V TERÉNU DETEKTOREM NEBO Z DOKUMENTACE SPRÁVCŮ.

2) PŘI SOUBĚHU A KŘIŽOVÁNÍ S OSTATNÍMI INŽENÝRSKÝMI SÍTĚMI DODRŽET ODSTUPY DLE ČSN 73 6005.

Hlav.projektant	Zodp. projektant	Kooordinace	Kontroloval
Ing. Prokůpek	Ing. Prokůpek	Ing. Prokůpek	

INVESTOR: obec Lukov

Ing. Kamil Prokůpek
Jetelová 677, 763 14 Zlín, IČO: 723 18 481
projektová kancelář

CYKLISTICKÁ STEZKA LUKOV - FRYŠTÁK

SO 422

SITUACE

FORMÁT	11 A4	STUPEŇ	DUSP-PDPS
DATUM			03. 2021
Č.Z.			
MĚŘ.	1:1000	Č.V.	422 - 03